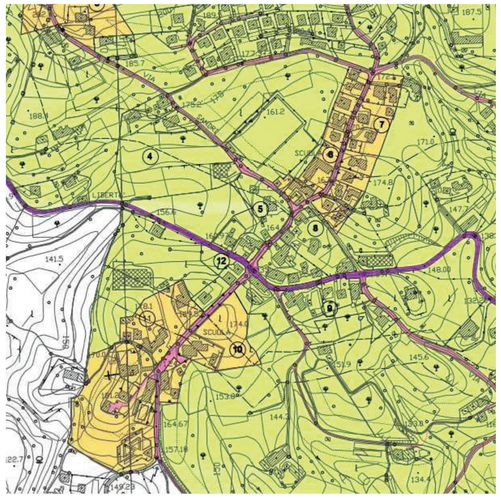

ESTRATTO PIANO ACUSTICO COMUNALE
Comune di Pianezze (VI)
scala 1:5000

LEGENDA (Estratto)

CLASSE III : aree di tipo misto

TIPOLOGIA STRADE

STRADE TIPO C - extraurbana secondaria - sottotipo Cb

STRADE TIPO F- locali

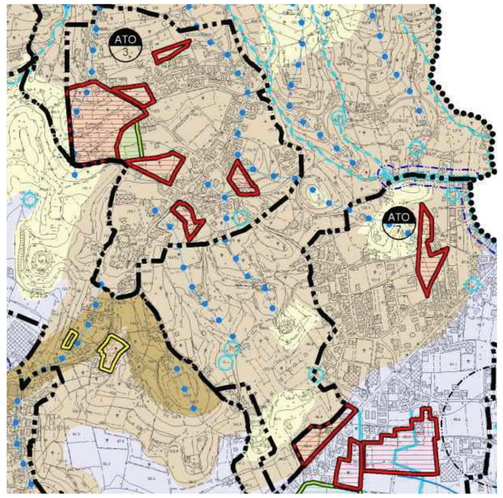

ESTRATTO P.R.G. - P.A.T.
Rischio idraulico
scala 1:10000

LEGENDA (Estratto)

Permeabilità dei terreni - Rilievo collinare

Terreni mediamente permeabili

Terreni poco permeabili

ESTRATTO CATASTALE
Comune di Pianezze (VI)
Fg. 2 mapp. n. 8
Scala 1:2000

PLANIMETRIA
scala 1:500

DATI TECNICI RIASSUNTIVI DELL'INTERVENTO

Z.T.O. DI P.R.G. - P.I.	VIGENTE	**A.3**
SUPERFICIE LOTTO	mq	94,15

		ESISTENTE	PROGETTO	TOTALE
SUPERFICIE COPERTA	mq	94,15	0	94,15
VOLUME FUORI TERRA	mc	1103,4	0	1103,4
N. PIANI FUORI TERRA	n.	3	0	3
ALTEZZA DEL FABBRICATO	m	11,72	0,00	11,72
DISTANZA DAI CONFINI (min.)	m	0,00	0,00	0,00
DISTANZA TRA FABBRICATI (min.)	m	0,00	0,00	0,00
DISTANZA DALLE STRADE (min.)	m	1,50	0,00	1,50

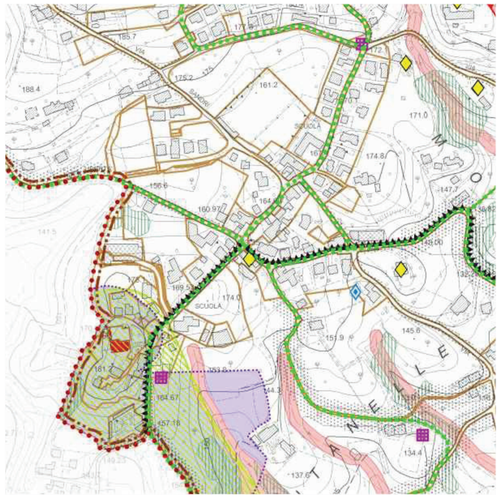

ESTRATTO P.R.G. - P.I.
Vincoli
scala 1:5000

LEGENDA (Estratto)

Invarianti di natura paesaggistica
Viabilità panoramica

Perimetro zone classificate nella tavola 1a

ESTRATTO P.R.G - P.I.
Nuclei storici
scala 1:1000

LEGENDA (Estratto)

Perimetro centro storico

Categoria di intervento 2: immobili di rilevante interesse storico, architettonico, monumentale e testimoniale

ESTRATTO P.R.G. - P.I.
Zonizzazione
Scala 1:2000

LEGENDA (Estratto)

Zone centro storico

ORTOFOTO
Comune di Pianezze (VI)

Lat. 45.741046 N
Long. 11.627934 E

il Tecnico: Ordine degli Architetti Pianificatori, Paesaggisti e Conservatori Provincia di Vicenza — STUDIO POBBE N° 806

il Coordinatore

il R.U.P.

COMUNE DI PIANEZZE

Provincia di VICENZA
Piazza IV Novembre, 11 - 36060 PIANEZZE

Tel. 0424/780643 - Fax 0424/470387

PC1 – Slow Revolution

MANUTENZIONE STRAORDINARIA FABBRICATO COMUNALE

ex Scuole Elementari Comunali

COMPLETAMENTO LAVORI

oggetto elab.
GENERALE
Planimetrie - Estratti PRG e Catastale - Dati tecnici

data 07/10/2020 | scala VARIE
cod. elab. G.01.2

PROGETTO ARCHITETTONICO: ARCH. CLAUDIO POBBE - VIA A. DE GASPERI 33 - 36031 DUEVILLE (VI) - 0444 361143

PROGETTO STRUTTURALE: ING. ANDREA CONCATO - VIALE DELL'INDUSTRIA, 10/A - 36070 TRISSINO (VI) - 0445 490949

COORD. SIC. FASE ESECUTIVA: GEOM. ALESSANDRO CUMAN - VIA M.TE GRAPPA, 17 - 36066 SANDRIGO (VI) - 0444 659636

A termini di legge si riserva la proprieta' di questo elaborato con divieto di riprodurlo o renderlo comunque noto a terzi senza preventiva autorizzazione scritta.